

# Séxtuple Estacionamiento RECOLETA URBAN MALL

Rampa Ingreso	1	3,02 x 1,52m
Rampa Salida	1	3 x 1,50m

Medida de la estructura: 302x152 cm

Medida marco optico: 280x130 cm

Medida de ORIGINAL / LONA A IMPRIMIR: 320x170cm

Medida y formato del Original: al 10%, JPG a 600dpi. Material LONA FRONT.

- **ILUSTRATOR convertido a CURVAS.**  
**Enviar imágenes linkeadas en el ilustrator y demásía.**

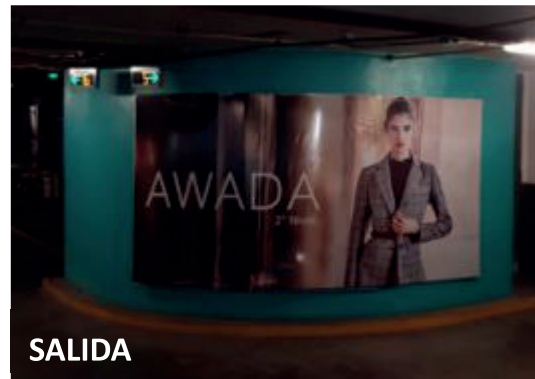

SALIDA



INGRESO

# Séxtuple Estacionamiento **EL SOLAR**

Acceso 1er.SS	3,98 x 1,90 mts.
Salida 1er.SS	3,98 x 1,90 mts.

Las medidas **NO INCLUYEN la demasía.**  
**Sumar SIEMPRE 7 cm de demasía x lado.**

Medida y formato del Original: al 10%, JPG a 600dpi

- **ILUSTRATOR convertido a CURVAS.**  
**Enviar imágenes linkeadas en el illustrator y demasía.**

En el de SEXTUPLE DE ACCESO, considerar margen de seguridad de 7 cm. para evitar corte de textos ya que tiene un marco/bastidor de ALUMINIO que se apoya sobre la lona.

SALIDA



ACCESO

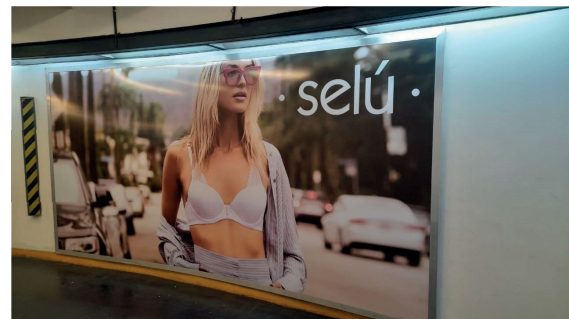

# Séxtuple Estacionamiento TOM

LONAS FRONT

**MEDIDA DEL ORIGINAL 4,8 x 2,6 metros**

**MEDIDA ESTRUCTURA 4,4 x 2,2 metros**

**MARCO OPTICO 4x2 metros**

**DEMASIA PERIMETRAL 6 CM (POR LADO)**

Original JPG a igual tamaño a 100 dpi.

**ILUSTRATOR convertido a CURVAS.**

**Enviar imágenes linkeadas en el ilustrator y demasia**

